

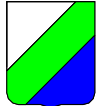

REGIONE
ABRUZZO



REGIONE ABRUZZO - Protezione Civile
Struttura di Missione per il Superamento Emergenze
di Protezione Civile regionali
(D.g.r. 316/2018 – D.g.r. 554/2018)
sisma2016@regione.abruzzo.it
sisma2016@pec.regione.abruzzo.it

PIANO DEGLI INVESTIMENTI

I ANNUALITA'

**Comma 1, art. 2 del Decreto del Presidente del Consiglio dei Ministri 27 febbraio 2019
“Assegnazione di risorse finanziarie di cui all’art. 1, comma 1028,
Legge 30 dicembre 2018, n. 145”**

Con nota prot. 0084251/19 del 18 marzo 2019 è stato trasmesso al Dipartimento della Protezione Civile nazionale il Piano degli Investimenti redatto ai sensi del Decreto del Presidente del Consiglio dei Ministri 27 febbraio 2019 relativo all' "Assegnazione di risorse finanziarie di cui all'art. 1, comma 1028, della Legge 30 dicembre 2018, n. 145".

Il DPCM prevede l'assegnazione alla Regione Abruzzo di risorse pari ad euro **202.891.933,61** suddivise in tre annualità (anno **2019 – €62.428.287,26**, anno 2020 – €70.231.823,17, anno 2021 – €70.231.823,17), con specifico riferimento ai fabbisogni segnalati per i danni al patrimonio pubblico nell'ambito dello stato di emergenza tuttora vigente relativo agli eventi meteorologici (neve) del gennaio 2017 di cui all'Ordinanza del Capo Dipartimento della Protezione Civile n. 441 del 21/03/2017.

Va precisato che ai sensi dell'art. 1 della citata OCDPC n. 441/2017 i danni causati dalle avversità atmosferiche nei territori del *cratere sismico* risultano riconducibili alla normativa emergenziale relativa al sisma Centro Italia e pertanto finanziate con le risorse afferenti a tali eventi.

Pertanto l'assegnazione in argomento risulta riferita esclusivamente ai territori non ricompresi nel citato *cratere sismico*, per i quali ai sensi dell' art. 5 della OCDPC 441/2017 è stata effettuata la ricognizione dei danni al patrimonio pubblico risultato pari ad €391.740.113,00.

Ai fini dell'individuazione degli interventi, attesa la ridotta tempistica di attuazione, art. 2, comma 1 DPCM 27/02/2019, sono stati individuati gli Enti che hanno rappresentato nella piattaforma di ricognizione oltre alle priorità di protezione civile anche la predisposizione di livelli progettuali avanzati, le cui esigenze economiche e tempistiche di realizzazione attualizzate nella medesima piattaforma contemporaneamente all'impegno del rispetto della metrica attuativa del DPCM ovvero stipula dei contratti entro il 30 settembre 2019.

Per completezza di informazioni si precisa che per gli eventi che hanno interessato la regione Abruzzo, sismici 2016/2017 e meteorologici del gennaio 2017, la medesima è risultata assegnataria delle seguenti risorse finanziarie:

FUORI CRATERE SISMICO – €293.451.933,19:

- OCDPC 441/2017 – interventi effettuati fuori cratere sismico – **€42.536.321,58**;
- Delibera del Consiglio dei Ministri del 6 settembre 2018 – contributi soggetti privati ed attività economiche e produttive fuori cratere sismico – **€48.023.678**;
- Decreto del Presidente del Consiglio dei Ministri del 27 febbraio 2019 – danni al patrimonio pubblico fuori cratere – **€202.891.933,61** (prima annualità 2019 – €62.428.287,26).

CRATERE SISMICO – €65.044.491,12 per viabilità e dissesti che sommati alle altre tipologie di intervento (assistenza alla popolazione, SAE, MAPRE, messe in sicurezza etc.) concorrono allo stanziamento attuale di € 253.291.001,95 somma in aumento.

- Per fronteggiare problematiche di viabilità, piani soggetto attuatore ANAS – **€55.829.996,00**;
- Per fronteggiare dissesti – **€9.114.795,12**;

COMMISSARIO STRAORDINARIO PER LA RICOSTRUZIONE – €62.953.206,18 per dissesti di cui €15.000.000,00 già finanziati.



ALLEGATO "A" - PIANO DEGLI INVESTIMENTI REGIONE ABRUZZO
I ANNUALITA' - (L 145/2018 - DPCM 27/02/2019)

COMUNI	PR	LOCALIZZAZIONE INTERVENTO	TIPOLOGIA INTERVENTO	IMPORTO INTERVENTO
GORIANO SICOLI	AQ	VIABILITA' PUBBLICA	INFRASTRUTTURALE	€ 31.842,00
PACENTRO	AQ	SR 487 DEL MORRONE	INFRASTRUTTURALE	€ 500.000,00
RIVISONDOLI	AQ	MONTEPRATELLO	INFRASTRUTTURALE	€ 1.280.000,00
ATESSA	CH	VIA RIO FALCO	INFRASTRUTTURALE	€ 750.000,00
BOMBA	CH	CORSO SPAVENTA	INFRASTRUTTURALE	€ 820.379,00
CARPINETO SINELLO	CH	CIMITERO COMUNALE	INFRASTRUTTURALE	€ 1.442.000,00
CASACANDITELLA	CH	VIA BORGO	INFRASTRUTTURALE	€ 844.859,00
CASALANGUIDA	CH	POZZO DEL MONACO	INFRASTRUTTURALE	€ 1.200.000,00
CASTIGLIONE MESSER MARINO	CH	SP 152 CASTIGLIONE MESSER MARINO	INFRASTRUTTURALE	€ 200.000,00
CASTIGLIONE MESSER MARINO	CH	SP 198 CASTIGLIONE MESSER MARINO	INFRASTRUTTURALE	€ 250.000,00
CHIETI	CH	VIA SPEZIOLI theate center	INFRASTRUTTURALE	€ 1.370.000,00
CIVITALUPARELLA	CH	CIMITERO COMUNALE	INFRASTRUTTURALE	€ 310.000,00
CIVITELLA MESSER RAIMONDO	CH	SC CALAZZOTTO-CICLONE-SELVA	INFRASTRUTTURALE	€ 600.000,00
COLLEDIMEZZO	CH	S. P. 216 Km 46+700.	INFRASTRUTTURALE	€ 350.000,00
COLLEDIMEZZO	CH	VIA ROMA LOTTO I	INFRASTRUTTURALE	€ 200.000,00
COLLEDIMEZZO	CH	VIA ROMA LOTTO II	INFRASTRUTTURALE	€ 365.000,00
DOGLIOLA	CH	SP DOGLIOLA - PALMOLI - S.S. FONDOVALLE TRIGNO	INFRASTRUTTURALE	€ 598.144,00
FALLO	CH	VIA SALCONETO - CENTRO ABITATO	INFRASTRUTTURALE	€ 1.000.000,00
FARA FILIORUM PETRI	CH	LOC VICENNE CREPACCE	INFRASTRUTTURALE	€ 319.300,00
FRANCAVILLA AL MARE	CH	TERRITORIO COMUNALE	INFRASTRUTTURALE	€ 49.040,00
FRANCAVILLA AL MARE	CH	C.DA VALLE AZUNCA	INFRASTRUTTURALE	€ 76.788,00
FRISA	CH	VIA 24 MAGGIO GUASTAMEROLI	INFRASTRUTTURALE	€ 400.000,00
GESSOPALENA	CH	MACCHIE SP107	INFRASTRUTTURALE	€ 1.365.000,00
GUILMI	CH	PIANA MATTUCCI	INFRASTRUTTURALE	€ 300.000,00
LENTELLA	CH	VIABILITA' PUBBLICA	INFRASTRUTTURALE	€ 171.000,00
MIGLIANICO	CH	VIA SUD	INFRASTRUTTURALE	€ 1.500.000,00
MONTAZZOLI	CH	LAGO NEGRO VALLONI	INFRASTRUTTURALE	€ 1.500.000,00
MONTENERODOMO	CH	C.DA CASALE I-II-III	INFRASTRUTTURALE	€ 261.042,00
MONTENERODOMO	CH	C.DA SELVONI I-II	INFRASTRUTTURALE	€ 123.494,00
MONTENERODOMO	CH	C.DA SELVONI LAGO SARACENI	INFRASTRUTTURALE	€ 126.209,00
MONTEODORISIO	CH	LARGO CASTELLO	INFRASTRUTTURALE	€ 170.250,00
MOZZAGROGNA	CH	VIALE FRENTANO	STRUTTURALE	€ 60.603,00
PALMOLI	CH	VIABILITA' PUBBLICA	INFRASTRUTTURALE	€ 150.000,00
PENNAPIEDIMONTE	CH	LOC. COLLE	INFRASTRUTTURALE	€ 712.007,00
PROVINCIA DI CHIETI	CH	SP 95 KM 2+500 E ALTRE CASOLI - PALOMBARO	INFRASTRUTTURALE	€ 140.000,00
PROVINCIA DI CHIETI	CH	SP 214 KM 56+400-KM 62+600 FARA SAN MARTINO - CIVITELLA M.R.	INFRASTRUTTURALE	€ 207.000,00
PROVINCIA DI CHIETI	CH	SP 37 KM 6+300 E ALTRE GUARDIAGRELE	INFRASTRUTTURALE	€ 250.000,00
PROVINCIA DI CHIETI	CH	SP 14 KM 1+700 - KM 6+600	INFRASTRUTTURALE	€ 207.000,00
PROVINCIA DI CHIETI	CH	SP 14 KM 15+600 E ALTRE CASACANDITELLA - SAN MARTINO SULLA MARRUCINA	INFRASTRUTTURALE	€ 296.000,00
PROVINCIA DI CHIETI	CH	SP 76 KM 1+800 E ALTRE CASOLI	INFRASTRUTTURALE	€ 289.000,00
PROVINCIA DI CHIETI	CH	SP 28 KM 0+200 - KM 0+600 CASACANDITELLA	INFRASTRUTTURALE	€ 188.000,00
PROVINCIA DI CHIETI	CH	SP 42 KM 1+900 CRECCHIO	INFRASTRUTTURALE	€ 120.000,00
PROVINCIA DI CHIETI	CH	SP 9 KM 1+200 ARI	INFRASTRUTTURALE	€ 53.000,00
PROVINCIA DI CHIETI	CH	SP 178 KM 0+700 CUPELLO	INFRASTRUTTURALE	€ 318.000,00
PROVINCIA DI CHIETI	CH	SP 207 KM 2+600 DOGLIOLA	INFRASTRUTTURALE	€ 103.000,00
PROVINCIA DI CHIETI	CH	SP 70 LOC. SAN LEONARDO ORTONA	INFRASTRUTTURALE	€ 86.580,00
PROVINCIA DI CHIETI	CH	SP 81 KM 11+400 ROCCA SAN GIOVANNI	INFRASTRUTTURALE	€ 150.000,00
PROVINCIA DI CHIETI	CH	SP 81 KM 17+400 FOSSACESIA	INFRASTRUTTURALE	€ 250.000,00
PROVINCIA DI CHIETI	CH	SP 75 KM 0+400 SAN VITO CHIETINO	INFRASTRUTTURALE	€ 69.745,00
PROVINCIA DI CHIETI	CH	SP 87 KM 2+990 ROCCA SAN GIOVANNI	INFRASTRUTTURALE	€ 84.850,00
PROVINCIA DI CHIETI	CH	SP 79 KM 1+600- KM 0+350 TREGLIO	INFRASTRUTTURALE	€ 250.000,00
PROVINCIA DI CHIETI	CH	SP 71 KM 2+450 GUARDIAGRELE	INFRASTRUTTURALE	€ 91.707,00
PROVINCIA DI CHIETI	CH	SP 81 KM 15+750 ROCCA SAN GIOVANNI	INFRASTRUTTURALE	€ 90.729,00

ALLEGATO "A" - PIANO DEGLI INVESTIMENTI REGIONE ABRUZZO
I ANNUALITA' - (L 145/2018 - DPCM 27/02/2019)

COMUNI	PR	LOCALIZZAZIONE INTERVENTO	TIPOLOGIA INTERVENTO	IMPORTO INTERVENTO
PROVINCIA DI CHIETI	CH	SP 2 Km 0+500 Chieti	INFRASTRUTTURALE	€ 127.306,00
PROVINCIA DI CHIETI	CH	SP 307 Km 1+200 e altre Chieti	INFRASTRUTTURALE	€ 195.987,00
PROVINCIA DI CHIETI	CH	SP 32 Km 1+900 e altre Tollo	INFRASTRUTTURALE	€ 307.212,00
PROVINCIA DI CHIETI	CH	San Giovanni Teatino SP 19 Km 0+800 - km 1+900 San Giovanni Teatino	INFRASTRUTTURALE	€ 69.247,00
PROVINCIA DI CHIETI	CH	SP 5 Km 1+700 e altre Chieti	INFRASTRUTTURALE	€ 86.636,00
PROVINCIA DI CHIETI	CH	SP 41 Km 2+200 - km 5+550 Ortona	INFRASTRUTTURALE	€ 66.457,00
PROVINCIA DI CHIETI	CH	SP 117 km 2+900	INFRASTRUTTURALE	€ 70.000,00
PROVINCIA DI CHIETI	CH	SP 164 km 1+600	INFRASTRUTTURALE	€ 150.000,00
PROVINCIA DI CHIETI	CH	SP 164 km 2+050	INFRASTRUTTURALE	€ 120.000,00
PROVINCIA DI CHIETI	CH	SP 119 km 40+500	INFRASTRUTTURALE	€ 150.000,00
PROVINCIA DI CHIETI	CH	SP 107 Km 18+400	INFRASTRUTTURALE	€ 60.000,00
PROVINCIA DI CHIETI	CH	SP 133 km 14+050	INFRASTRUTTURALE	€ 90.000,00
PROVINCIA DI CHIETI	CH	SP 155 km 22+200	INFRASTRUTTURALE	€ 75.000,00
PROVINCIA DI CHIETI	CH	SP 127 km 6+500-km 7+400	INFRASTRUTTURALE	€ 100.000,00
PROVINCIA DI CHIETI	CH	SP 132 km 7+200	INFRASTRUTTURALE	€ 100.000,00
PROVINCIA DI CHIETI	CH	SP 138 km 13+300 Ateessa	INFRASTRUTTURALE	€ 56.253,00
PROVINCIA DI CHIETI	CH	SP 216 km 32+500 Colledimezzo	INFRASTRUTTURALE	€ 277.659,00
PROVINCIA DI CHIETI	CH	SP 216 km 32+700 Colledimezzo	INFRASTRUTTURALE	€ 309.863,00
PROVINCIA DI CHIETI	CH	SP 216 km 42+200 Colledimezzo	INFRASTRUTTURALE	€ 118.921,00
PROVINCIA DI CHIETI	CH	SP 216 km 42+900 Colledimezzo	INFRASTRUTTURALE	€ 278.987,00
PROVINCIA DI CHIETI	CH	SP 115 km 3+500 Perano	INFRASTRUTTURALE	€ 154.575,00
PROVINCIA DI CHIETI	CH	Sp Fara San Martino - Corpisanti	INFRASTRUTTURALE	€ 650.000,00
ROCCAMONTEPIANO	CH	VIA ROMA	STRUTTURALE	€ 35.000,00
ROCCASPINALVETI	CH	C.DA SAN CRISTOFORO	INFRASTRUTTURALE	€ 189.000,00
ROCCASPINALVETI	CH	LOC. OLMI	INFRASTRUTTURALE	€ 450.000,00
SAN GIOVANNI TEATINO	CH	VIA CAMPO IMPERATORE	INFRASTRUTTURALE	€ 420.000,00
SAN MARTINO SULLA MARRUCINA	CH	COLLE DELLA MADONNA	INFRASTRUTTURALE	€ 450.000,00
TOLLO	CH	VIA CASE NUOVE	INFRASTRUTTURALE	€ 2.080.000,00
TORNARECCIO	CH	COLLE CASE	INFRASTRUTTURALE	€ 526.000,00
TORREVECCHIA TEATINA	CH	VIA CHIETI - VALLEPARO	INFRASTRUTTURALE	€ 810.000,00
TUFILLO	CH	TUFILLO	INFRASTRUTTURALE	€ 200.000,00
VACRI	CH	COLLE DEI PRETI	INFRASTRUTTURALE	€ 1.000.000,00
VASTO	CH	VIALE MARINAI	INFRASTRUTTURALE	€ 1.500.000,00
VILLAMAGNA	CH	C.DA S.G. ILARIO	INFRASTRUTTURALE	€ 580.495,00
BOLOGNANO	PE	FRAZ. MUSELLARO -SALLE SP 66 KM 3+400	INFRASTRUTTURALE	€ 380.000,00
CAPPELLE SUL TAVO	PE	FOSSO C.DA VALLE SBRACCIA	INFRASTRUTTURALE	€ 100.000,00
CASTIGLIONE A CASORIA	PE	VIA G. MAZZINI	INFRASTRUTTURALE	€ 773.451,00
CIVITAQUANA	PE	C.DA COLLE VERTIERI	INFRASTRUTTURALE	€ 545.000,00
CIVITELLA CASANOVA	PE	VIA F.LLI GRANCHELLI VERSANTE NORD	INFRASTRUTTURALE	€ 800.000,00
CIVITELLA CASANOVA	PE	CAPOLUOGO VERSANTE ORIENTALE	INFRASTRUTTURALE	€ 1.123.789,00
COLLECORVINO	PE	CAPOLUOGO - VIA PRINCIPE DI PIEMONTE	INFRASTRUTTURALE	€ 650.000,00
COLLECORVINO	PE	LOC. CONGIUNTI	INFRASTRUTTURALE	€ 600.000,00
CORVARA	PE	C.DA COLLI	INFRASTRUTTURALE	€ 450.000,00
ELICE	PE	CENTRO STORICO LATO SUD	INFRASTRUTTURALE	€ 900.000,00
ELICE	PE	VIABILITA' PUBBLICA	INFRASTRUTTURALE	€ 100.000,00
MANOPPELLO	PE	VIA DELLA BONIFICA	INFRASTRUTTURALE	€ 133.963,00
MANOPPELLO	PE	SC VIA VALLE VERDE - C.DA LUPI	INFRASTRUTTURALE	€ 163.698,00
MANOPPELLO	PE	VIA PESARO CANALE	INFRASTRUTTURALE	€ 51.682,00
MANOPPELLO	PE	VIA FOCE	INFRASTRUTTURALE	€ 60.000,00
MANOPPELLO	PE	VIA FONTICELLA	INFRASTRUTTURALE	€ 103.733,00
MONTESILVANO	PE	MOTESILVANO COLLE - CENTRO STORICO	INFRASTRUTTURALE	€ 1.000.000,00
MOSCUFO	PE	PISCHIARANO - CASA BASCIANO CASALE	INFRASTRUTTURALE	€ 200.000,00
MOSCUFO	PE	STERPARO DEI SANTI	INFRASTRUTTURALE	€ 150.000,00
MOSCUFO	PE	C.DA CUPIONE - TAVOLARO	INFRASTRUTTURALE	€ 180.000,00
PENNE	PE	C.DA CAMPETTO (CENTRO SPORTIVO)	STRUTTURALE	€ 650.000,00
PENNE	PE	SC C.DA COLLEMAGGIO	INFRASTRUTTURALE	€ 1.211.722,00
PENNE	PE	SC C.DA DOMERA	INFRASTRUTTURALE	€ 640.336,00
PESCOSANSONESCO	PE	CENTRO STORICO	INFRASTRUTTURALE	€ 600.000,00
PIANELLA	PE	C.DA FORNACE - CASE SERGIO	INFRASTRUTTURALE	€ 326.000,00
PICCIANO	PE	PICCIANELLO	INFRASTRUTTURALE	€ 1.816.310,33

ALLEGATO "A" - PIANO DEGLI INVESTIMENTI REGIONE ABRUZZO I ANNUALITA' - (L 145/2018 - DPCM 27/02/2019)				
COMUNI	PR	LOCALIZZAZIONE INTERVENTO	TIPOLOGIA INTERVENTO	IMPORTO INTERVENTO
PIETRANICO	PE	VIA SETTENTRIONALE VASCA	INFRASTRUTTURALE	€ 150.000,00
PROVINCIA DI PESCARA	PE	BRITTOLI (PE)	INFRASTRUTTURALE	€ 1.500.000,00
PROVINCIA DI PESCARA	PE	PENNE - MONTEBELLO SP10	INFRASTRUTTURALE	€ 275.000,00
PROVINCIA DI PESCARA	PE	PENNE SP12	INFRASTRUTTURALE	€ 275.000,00
PROVINCIA DI PESCARA	PE	PENNE - CIVITELLA CASANOVA SP33	INFRASTRUTTURALE	€ 275.000,00
PROVINCIA DI PESCARA	PE	LORETO APRUTINO SP 18	INFRASTRUTTURALE	€ 275.000,00
PROVINCIA DI PESCARA	PE	CITTA' SANT'ANGELO SP 1	INFRASTRUTTURALE	€ 275.000,00
PROVINCIA DI PESCARA	PE	CITTA' SANT'ANGELO SP 2	INFRASTRUTTURALE	€ 275.000,00
PROVINCIA DI PESCARA	PE	CAPPELLE SUL TAVO - SPOLTORE SP SR16 E 4B	INFRASTRUTTURALE	€ 100.000,00
PROVINCIA DI PESCARA	PE	SPOLTORE SP 27	INFRASTRUTTURALE	€ 100.000,00
PROVINCIA DI PESCARA	PE	COLLECORVINO SP13	INFRASTRUTTURALE	€ 150.000,00
PROVINCIA DI PESCARA	PE	COLLECORVINO SP5	INFRASTRUTTURALE	€ 100.000,00
PROVINCIA DI PESCARA	PE	LORETO APRUTINO - PICCIANO SP 14	INFRASTRUTTURALE	€ 100.000,00
PROVINCIA DI PESCARA	PE	ALANNO - CUGNOLI SP 40	INFRASTRUTTURALE	€ 200.000,00
PROVINCIA DI PESCARA	PE	PESCOSANSONESCO - CORVARA SP 53	INFRASTRUTTURALE	€ 250.000,00
PROVINCIA DI PESCARA	PE	ROSCIANO - ALANNO SP 48	INFRASTRUTTURALE	€ 100.000,00
ROSCIANO	PE	VALLE GALELLE	INFRASTRUTTURALE	€ 360.000,00
ROSCIANO	PE	STRADA MULINO DE FELCI	INFRASTRUTTURALE	€ 120.000,00
ROSCIANO	PE	VIA DEL VALLONE	INFRASTRUTTURALE	€ 200.000,00
SAN VALENTINO IN A.C.	PE	CENTRO STORICO CAPOLUOGO	INFRASTRUTTURALE	€ 1.389.598,00
TURRIVALIGNANI	PE	C.DA PESCARINA	INFRASTRUTTURALE	€ 450.000,00
VILLA CELIERA	PE	VIA CIRCONVALLAZIONE	INFRASTRUTTURALE	€ 1.200.000,00
BELLANTE	TE	VIA CASTEL TROIA	INFRASTRUTTURALE	€ 91.500,00
BELLANTE	TE	VIA DEI MARTIRI	INFRASTRUTTURALE	€ 40.000,00
CANZANO	TE	VIA GARIBALDI	STRUTTURALE	€ 350.000,00
CASTELLALTO	TE	CASTELNUOVO VOMANO	INFRASTRUTTURALE	€ 926.192,00
CASTELLALTO	TE	C.DA VILLA TORRE	INFRASTRUTTURALE	€ 38.500,00
CASTIGLIONE MESSER RAIMONDO	TE	PALESTRA COMUNALE	STRUTTURALE	€ 470.000,00
CASTILENTI	TE	VILLA SAN ROMUALDO	INFRASTRUTTURALE	€ 1.202.238,00
CELLINO ATTANASIO	TE	C.DA MONTEVERDE MORTULA	INFRASTRUTTURALE	€ 1.300.000,00
MONTEFINO	TE	C.DA MURAGLIE	INFRASTRUTTURALE	€ 205.500,00
MONTEFINO	TE	VIA ROMA	INFRASTRUTTURALE	€ 242.000,00
MOSCIANO SANT'ANGELO	TE	FRAZ MONTONE	INFRASTRUTTURALE	€ 41.563,00
MOSCIANO SANT'ANGELO	TE	VIA TERRACINI	STRUTTURALE	€ 57.158,00
MOSCIANO SANT'ANGELO	TE	PIAZZA IV NOVEMBRE	STRUTTURALE	€ 62.775,00
PENNA SANT'ANDREA	TE	VIA CONA	INFRASTRUTTURALE	€ 1.075.412,93
Totale				€ 62.428.287,26

Prov	Importo
AQ	€ 1.811.842,00
CH	€ 32.684.324,00
PE	€ 21.829.282,33
TE	€ 6.102.838,93
Totale complessivo	€ 62.428.287,26

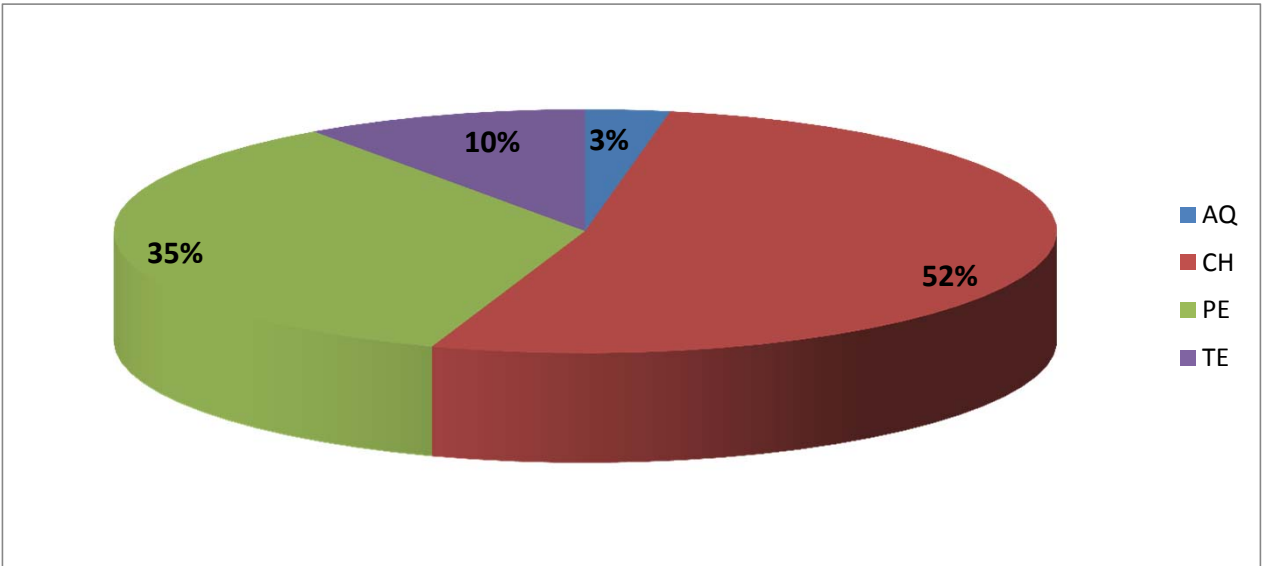

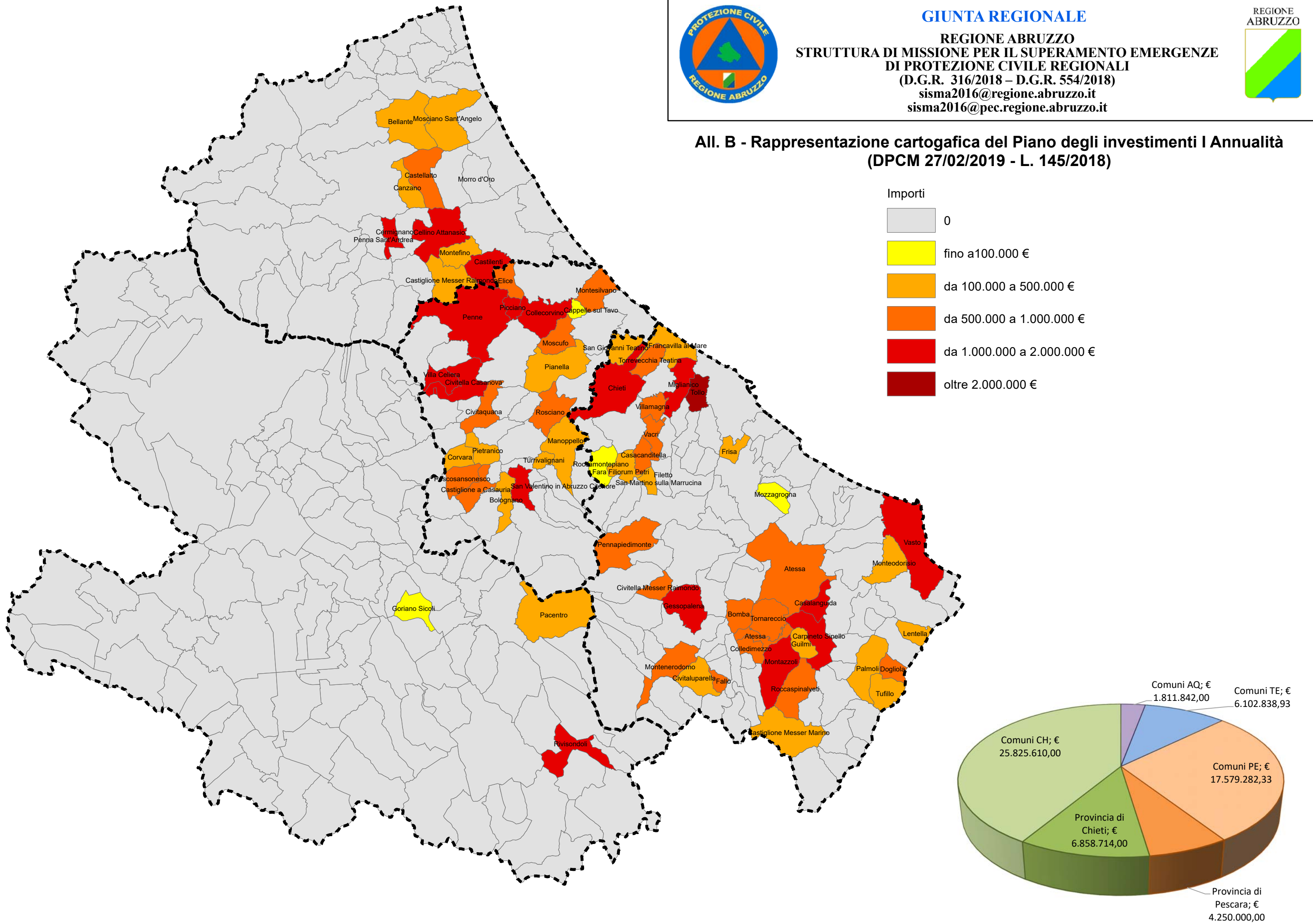



ENTI	FONTE DI FINANZIAMENTO	IMPORTO
Provincia di L'Aquila	OCDPC 441/2017	€ 2.099.023,04
Provincia di L'Aquila	DPCM 27/02/2019	€ 1.811.842,00
Provincia di L'Aquila	SOGGETTO ATTUATORE ANAS	€ 5.739.938,00
Provincia di L'Aquila	PIANO DISSESTI COMMISSARIO DELEGATO SISMA 2016	€ -
Provincia di Chieti	OCDPC 441/2017	€ 32.684.324,00
Provincia di Chieti	DPCM 27/02/2019	€ 6.858.714,00
Provincia di Chieti	SOGGETTO ATTUATORE ANAS	€ -
Provincia di Chieti	PIANO DISSESTI COMMISSARIO DELEGATO SISMA 2016	€ -
Provincia di Pescara	OCDPC 441/2017	€ 8.493.795,49
Provincia di Pescara	DPCM 27/02/2019	€ 21.829.282,33
Provincia di Pescara	SOGGETTO ATTUATORE ANAS	€ 6.243.490,00
Provincia di Pescara	PIANO DISSESTI COMMISSARIO DELEGATO SISMA 2016	€ 601.633,81
Provincia di Teramo	OCDPC 441/2017	€ 23.225.444,63
Provincia di Teramo	DPCM 27/02/2019	€ 6.102.838,93
Provincia di Teramo	SOGGETTO ATTUATORE ANAS	€ 33.969.283,00
Provincia di Teramo	PIANO DISSESTI COMMISSARIO DELEGATO SISMA 2016	€ 62.351.572,37
TOTALE		€ 212.011.181,59

TOTALE TERRITORIO PROVINCIALE DI L'AQUILA	€ 9.650.803,04
TOTALE TERRITORIO PROVINCIALE DI CHIETI	€ 39.543.038,00
TOTALE TERRITORIO PROVINCIALE DI PESCARA	€ 37.168.201,63
TOTALE TERRITORIO PROVINCIALE DI TERAMO	€ 125.649.138,93

